

# Prinsip-prinsip Panduan Pembekal

Memperkasa Kerjasama dengan Pembekal untuk Kemajuan Berterusan dan Penggunaan Sumber yang Bertanggungjawab

## Isi Kandungan

Pengenalan.....	3	Kami Menggalakkan Kepelbagaian Pembekal .....	12
Pengenalan.....	3	Pengenalan.....	12
Pendekatan Kami untuk Prinsip Panduan Pembekal .....	4	Kami Komited untuk Melindungi Haiwan dan Kebajikannya .....	13
Kami Menjalankan Perniagaan dengan Penuh Integriti 6		Pengenalan.....	13
A.....	6	Pengenalan.....	13
A.....	6	Kami Rakan Alam Sekitar .....	14
A.....	6	Pengenalan.....	15
A.....	7	Pengenalan.....	15
A.....	7	A.....	16
A.....	7	A.....	16
A.....	7	A.....	17
A.....	7	A.....	17
A.....	7	A.....	17
Kami Menghormati Hak Asasi Manusia dan Amalan Tenaga Kerja Beretika .....	8	A.....	17
A.....		A.....	17
A.....		Tanggungjawab Kraft Heinz kepada Pembekalnya.....	18
A.....		Pengenalan.....	1
A.....		Pengenalan.....	1
A.....		Pelaksanaan & Latihan.....	19
A.....		Pengenalan.....	1
A.....		Pengenalan.....	1
A.....		Pemantauan & Pematuhan.....	20
Kami Percaya Bahawa Pekerja Berhak Mendapat Persekitaran Kerja yang Selamat dan Sihat .....	10	Pengenalan.....	20
A.....	11	A.....	21
A.....	11	A.....	21
A.....	11	A.....	21



# Pendekatan Kami



Kami menjalankan  
perniagaan dengan  
penuh integriti.



# Kami menjalankan perniagaan dengan penuh integriti.

✔ Syarat Wajib:     

## ✔ Pematuhan kepada Undang-undang dan Peraturan

## ✔ Antirasuah dan Antisogokan

## ✔ Hadiah dan Layanan Baik

                                         

## Konflik Kepentingan

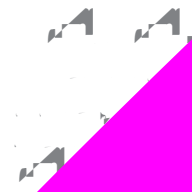

(Kontes, 2019)

https://www.researchgate.net/publication/332211111

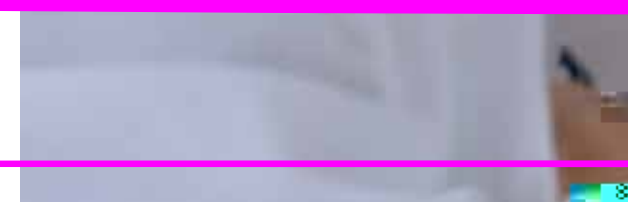









**Syarat Wajib:**

## Kesehatan dan keselamatan

- - 
  - 
  -
- 30

## Tempat penginapan

- 





**Kami menggalakkan kepelbagaian pembekal.**

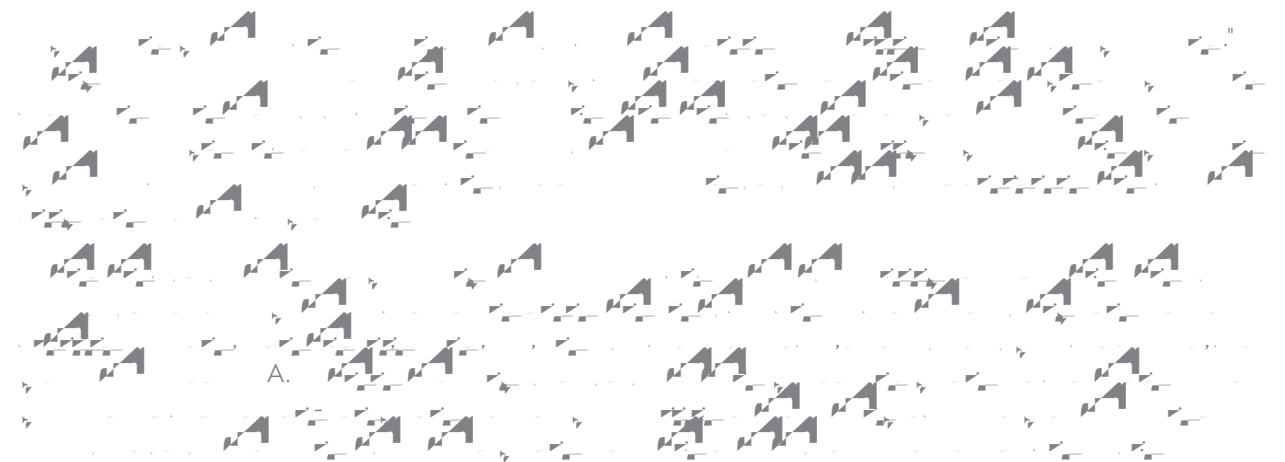

**Jangkaan Amalan:**





• ( )

- ( )
- ( )
- ( )
- ( )
- ( )

**Syarat Wajib:**

( ) 2 0.5 ( ) 0.5 ( ) 0.1 ( ) 0.5 ( 3 ) 1.6 0.5 ( ) 4 ( ) -23.3 ( ) 5.4 ( ) -3.5 ( ) .6 ( ) 5.5 ( )



# Kami adalah penjaga alam sekitar.

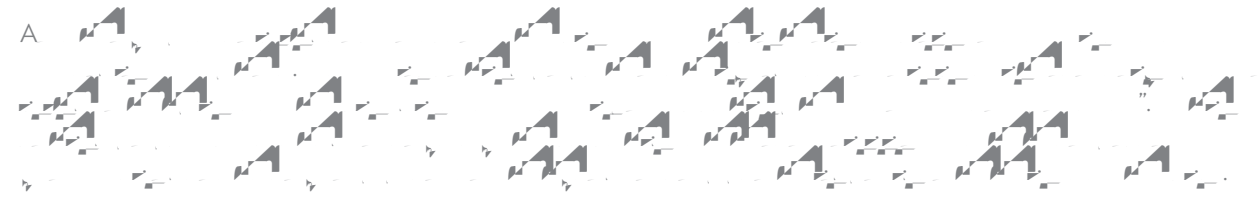
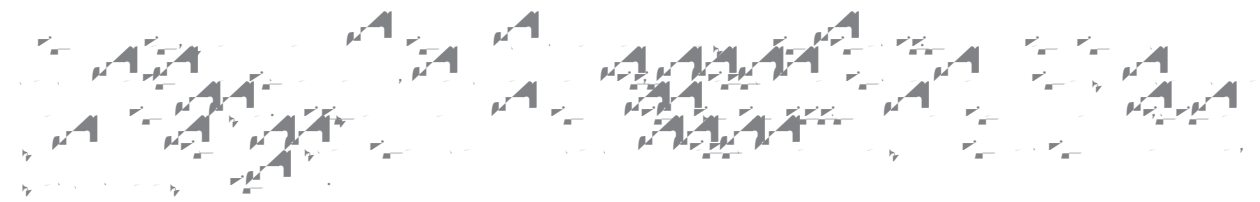

✓ Syarat Wajib:

✓ Jangkaan Amalan:

**Syarat Wajib:**

**Jangkaan Amalan:**

7.2 ( ) 0.5 14.3 ( ) - 0.5 ( ) 3.7.1 ( ) -1.5 75 - . ( ) .5 ( ) -1 -2.2 ( 1 ) -1.21.6 ( ) 3.5 ( ) .7 ( ) 11 ( ) 1. ) -3.1 -2 ( ) 11 ( ) 0.5 ( )  
( 7.2 ) 21 ( ) -3.6 (-3.6 ( ) .1 ( ) 7.1 ( . ) 2 ( ) -11.5 ( ) 2.4 ( ) 7.2 ( . ) .1 ( ) 7. ( ) .12.6 ( ) 4.4 ( ) 3.4 ( - .1 ( ) -15.5 11 ( ) 0.5 ( ) 7.2 ( 16. (.4 ( ) -6.57 -1.320

### Amalan Pertanian



14.2 ( ) 15.4 ( ) 16.6 ( ) 17.1 ( ) 17.4 ( ) 18.3 ( ) 19.2 ( ) 19.6 ( ) 20.0 ( ) 20.1 ( ) 20.1 ( ) 20.1 ( )



## Sumber Protein

Protein adalah senyawa organik yang mengandung nitrogen yang merupakan komponen penting dari semua sel dan jaringan. Protein adalah molekul yang sangat besar yang terbentuk dari asam amino yang berikatan satu sama lain. Protein memiliki berbagai fungsi, termasuk membangun struktur sel, mengangkut molekul, melindungi sel, dan bertindak sebagai enzim. Protein juga merupakan sumber energi yang penting.

### Jangkaan Amalan:

- Protein adalah komponen penting dari semua sel dan jaringan.
- Protein memiliki berbagai fungsi, termasuk membangun struktur sel, mengangkut molekul, melindungi sel, dan bertindak sebagai enzim.
- Protein juga merupakan sumber energi yang penting.





# Tanggungjawab Kraft Heinz kepada Pembekalnya



## Pelaksanaan oleh Pembekal





## Audit Luar

- Pembekal Langsung (Direct Supplier)
  - 1. Pembekal yang berdaftar dengan A.
  - 2. Pembekal yang berdaftar dengan A.
- Pembekal Tidak Langsung (Indirect Supplier)
  - 1. Pembekal yang berdaftar dengan A.
  - 2. Pembekal yang berdaftar dengan A.

## Menangani Ketidakpatuhan

- Pembekal Langsung (Direct Supplier)
  - 1. Pembekal yang berdaftar dengan A.
  - 2. Pembekal yang berdaftar dengan A.
- Pembekal Tidak Langsung (Indirect Supplier)
  - 1. Pembekal yang berdaftar dengan A.
  - 2. Pembekal yang berdaftar dengan A.

## Melaporkan Kebimbangan

1. Pembekal yang berdaftar dengan A.
  2. Pembekal yang berdaftar dengan A.
- &
- &
- 24





 *Weinz*